

Circolare n. 21

Taranto, 10 settembre 2020

Agli alunni e alle famiglie  
Ai collaboratori del DS  
AI DSGA  
Al personale ATA  
LORO SEDI

## Oggetto: Inizio Lezioni - disposizioni organizzative

A seguito delle delibere degli OO.CC competenti, e tenuto conto del *Protocollo delle misure operative di sicurezza anti-contagio e di contrasto all'epidemia di COVID-19* del Liceo (allegato alla presente Circolare) si dispone quanto segue.

1. Le lezioni inizieranno il giorno 13 settembre, e nella **settimana 13-18 settembre** si svolgeranno IN PRESENZA NEI DUE PLESSI (CENTRALE E SUCCURSALE), secondo la seguente scansione:

Lunedì 13 settembre dalle ore 8.00 alle ore 11.00:	entrano solo le classi I
Martedì 14 settembre dalle ore 8.00 alle ore 11.00:	entrano solo le classi II
Mercoledì 15 settembre dalle ore 8.00 alle ore 11.00:	entrano solo le classi III
Giovedì 16 settembre dalle ore 8.00 alle ore 11.00:	entrano solo le classi IV
Venerdì 17 settembre dalle ore 8.00 alle ore 11.00:	entrano solo le classi V

2. Per evitare assembramenti gli accessi a scuola avverranno da tre ingressi separati distinti per colore:

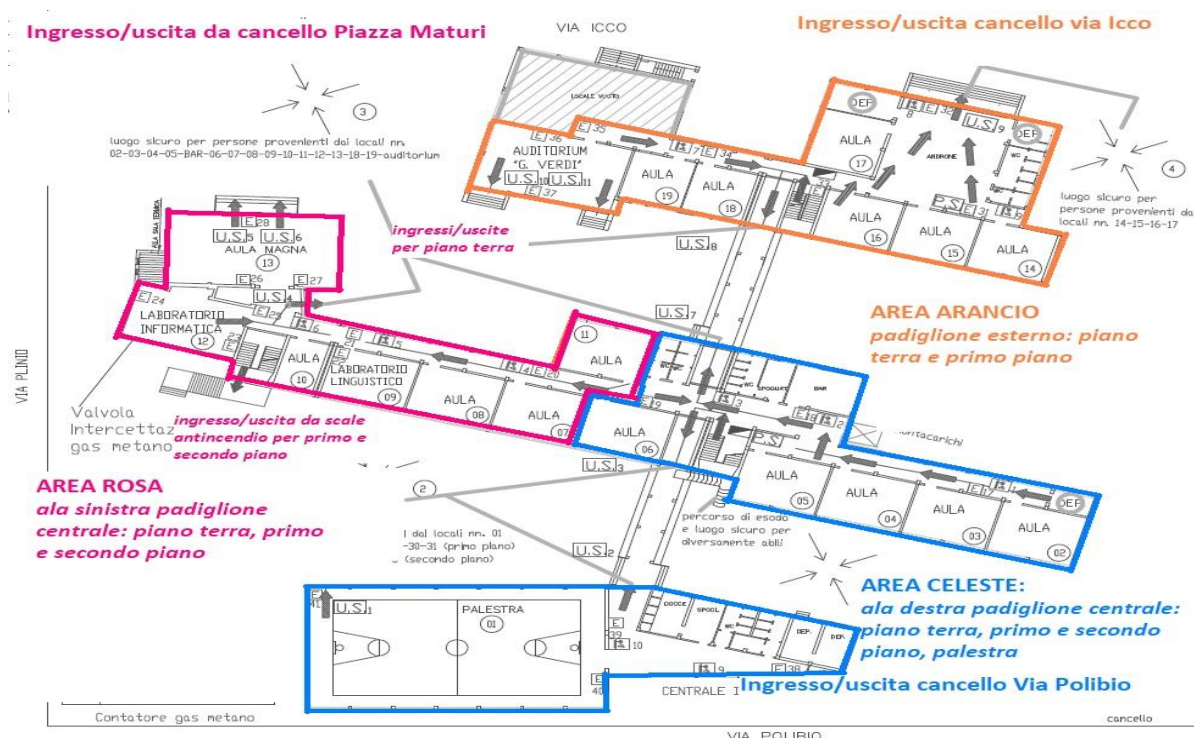

**AREA ARANCIO:** ingresso/uscita Cancellone Via Icco  
**AREA CELESTE:** ingresso/uscita Cancellone Via Polibio  
**AREA ROSA:** ingresso/uscita Piazza Maturi

mappe identificative degli accessi  
PLESSO ACANFORA

INGRESSO/USCITA PORTONE VIA DANTE

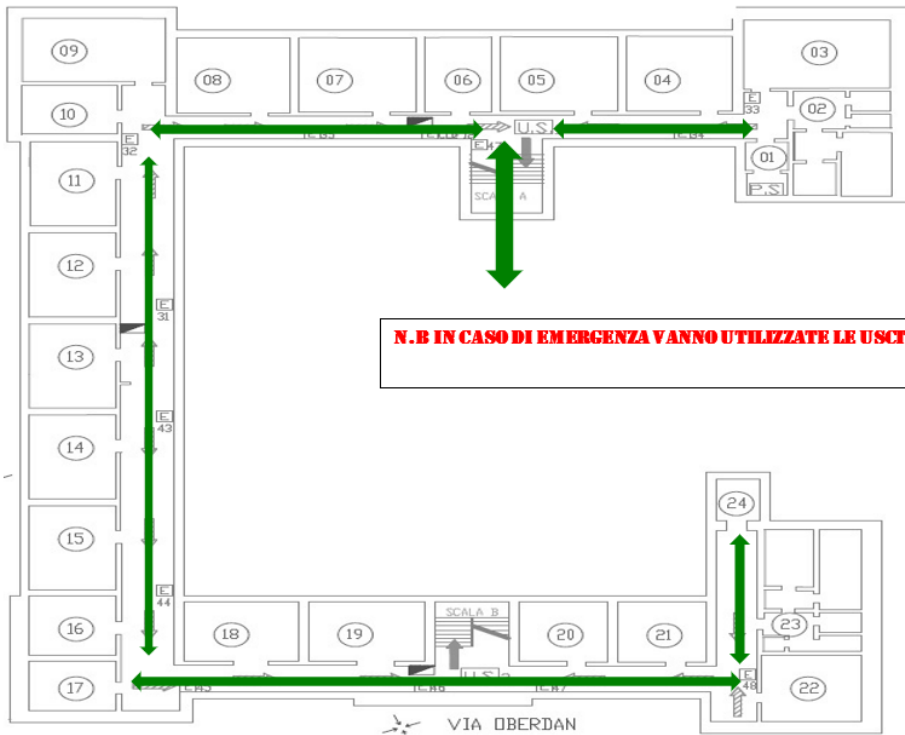

Ogni classe sarà contraddistinta dal colore dell'Area di appartenenza (Rosa, Arancio, Celeste, Verde), secondo lo schema allegato:

PLESSO "ACANFORA"		
N. AULA da piantina emergen	AULA	Classe
16	MAT1	2CSU
20	SU6	2ESU
15	MAT2	4ASU
19	SU3	4CSU
12	LIN1	4DSU
14	SU1	4ESU
9	ITA6	5ASU
21	SU2	5DSU
7	ITA5	5FSU
13	LIN2	5GSU
4	ITA2	1DSU
5	ITA3	1CSU
11	ITA1	1ESU
8	ex archivio	2DSU

PLESSO "CENTRALE"		
N. AULA da piantina emergenza	Nome AULA C.senza A	Classe
34	SU2	3BSU
33	SU4	5BSU
31	DIR1	1BES
19	ITA11	2AES
15	LIN5	2CES
14	MAT4	4BES
17	MAT2	5CES
lab sci1	lab sci1	2BES
7	DIR3	2BSU
8	ITA9	1ASU
5	SU7	3CSU
6	MAT3	4BSU
11	MAT1	5BES
4	SU1	5ESU
20	ITA10	2ASU
23	ITA2	3AES
29	DIR2	3BES
22	ITA12	3FSU
21	ITA5	4AES
28	ITA1	5CSU
45	MAT5	3ASU
36	LIN6	3CES
38	ITA3	3DSU
37	LIN2	3ESU
43	SU6	5AES
40	ITA7	1CES
42	SU5	1AES
41	SU3	1BSU

3. Le disposizioni delle classi, nella prima settimana, seguiranno lo schema allegato (allegato 1 e 2)
4. **L'accesso a scuola avverrà SOLO**
  - a. se si è in possesso di mascherina chirurgica
  - b. solo se si è in possesso della dichiarazione (debitamente compilata e poi firmata dall'alunno, se maggiorenne, o firmata dai genitori/ esercenti la potestà genitoriale, se alunni minorenni) di cui all'Allegato 3
5. Ogni genitore/tutore deve collegarsi al proprio account del registro elettronico, per visionare e sottoscrivere (siglando per presa visione e sottoscrizione) l'integrazione al Patto di corresponsabilità, il *Protocollo delle misure operative di sicurezza anti-contagio e di contrasto all'epidemia di COVID-19* del Liceo ed il Regolamento di istituto. Si chiede alla segreteria alunni di provvedere al caricamento dei predetti documenti, unitamente alla presente circolare.

**N.B.** I genitori delle classi prime hanno ricevuto le credenziali del registro elettronico (per visionare tra l'altro la classe di appartenenza degli allievi) sulla e-mail fornita in fase di iscrizione. In caso di mancata ricezione, inviare una mail a: [tapm020008@istruzione.it](mailto:tapm020008@istruzione.it)

IL DIRIGENTE SCOLASTICO  
Prof.ssa Alessandra LARIZZA  
*firmato digitalmente*

Al Dirigente Scolastico  
Liceo delle Scienze Umane  
"Vittorino da Feltre"  
TARANTO

**AUTODICHIARAZIONE**

**Il sottoscritto,**

Cognome ..... Nome.....

Luogo di nascita ..... Data di nascita .....

Documento di riconoscimento .....

Ruolo... ..... (es. studente, docente, personale non docente, altro)

nell'accesso presso il Liceo delle Scienze Umane "Vittorino da Feltre" di Taranto

sotto la propria responsabilità (se maggiorenne) o di quella di un esercente la responsabilità genitoriale, e consapevole delle responsabilità penali e degli effetti amministrativi derivanti dalla falsità in atti e dalle dichiarazioni mendaci (così come previsto dagli artt. 75 e 76 del D.P.R. n. 445 del 28.12.2000), ai sensi e per gli effetti di cui agli artt. 46 e 47 del medesimo D.P.R. n. 445 del 28.12.2000

**dichiara**

*barrare la voce che interessa*

*per gli alunni maggiorenni del Liceo; per i genitori di alunni minorenni del Liceo che dichiarano per il figlio/figlia minore:*

di non presentare sintomatologia respiratoria o febbre superiore a 37.5° C in data odierna e nei tre giorni precedenti;

di non essere stato in quarantena o isolamento domiciliare negli ultimi 14 giorni;

di non essere stato a contatto con persone positive al SARS-CoV-2, per quanto di loro conoscenza, negli ultimi 14 giorni;

di non presentare ulteriori sintomi suggestivi di infezione da SARS COV-2, quali la perdita o l'alterazione del gusto o dell'olfatto

di impegnarsi a comunicare tempestivamente al Liceo qualunque variazione alle condizioni sopra riportate (presenza di sintomatologia/febbre; contatti con positivi; stato di quarantena/isolamento);

di essere a conoscenza del Protocollo delle misure operative di sicurezza anti-contagio e di contrasto all'epidemia di COVID-19 A.S. 2021/22 vigente nel Liceo, e di impegnarsi per il rispetto delle disposizioni ivi contenute;

di essere a conoscenza dell'art. 20 del D.Lgs. 81/2008 (solo per il personale del Liceo)

di essere a conoscenza che l'operazione di timbratura in ingresso/firma sul registro cartaceo/firma sul registro elettronico coinciderà altresì con la dichiarazione di non avere sintomi riconducibili al COVID-19 (solo per il personale del Liceo)

*per il personale esterno alla scuola, per l'utenza esterna, per i genitori/tutori degli alunni come utenti degli Uffici:*

di non presentare sintomatologia respiratoria o febbre superiore a 37.5° C in data odierna e nei tre giorni precedenti;

di non essere stato in quarantena o isolamento domiciliare negli ultimi 14 giorni;

di non essere stato a contatto con persone positive al SARS-CoV-2, per quanto di loro conoscenza, negli ultimi 14 giorni;

di non presentare ulteriori sintomi suggestivi di infezione da SARS COV-2, quali la perdita o l'alterazione del gusto o dell'olfatto

di essere a conoscenza del Protocollo delle misure operative di sicurezza anti-contagio e di contrasto all'epidemia di COVID-19 A.S. 2021/22 vigente nel Liceo, e di impegnarsi per il rispetto delle disposizioni ivi contenute.

La presente autodichiarazione viene rilasciata quale misura di prevenzione correlata con l'emergenza pandemica del SARS CoV 2.

Luogo e data .....

Firma leggibile

(dell'interessato e/o dell'esercente la responsabilità genitoriale)

.....